

JORNADAS DE CUIDADOS RESPIRATÓRIOS EM ENFERMAGEM

GESTÃO DA DOENÇA RESPIRATÓRIA:
EVIDÊNCIAS E RECOMENDAÇÕES

AUDITÓRIO DO ALTO DOS MOINHOS
LISBOA | 1-2 ABRIL 2016

data limite de submissão
de trabalhos:

08.03.2016

programa e inscrições em:
www.acenfermeiros.pt

Valor da Inscrição:

- PROFISSIONAIS DE SAÚDE: 25 Euros
- ASSOCIADOS ACE: 15 Euros

A inscrição inclui: Participação nas sessões científicas; Participação num workshop à escolha; Acesso à área de exposição técnica; Pasta do Congresso e *Coffee-break*.

PAGAMENTO: O pagamento da inscrição deverá ser efetuado por transferência bancária à Associação Científica dos Enfermeiros para o NIB: **0033 0000 4520 4112 8550 5** enviando posteriormente o comprovativo do pagamento para o Secretariado. Após receção ser-lhe-á enviada a confirmação.

APOIOS:



COMISSÃO ORGANIZADORA:

DR. JOÃO CARDOSO
DR. RAMALHO DE ALMEIDA
PROF. DOUTORA PAULA PINTO
ENF. MARIA DO CARMO CORDEIRO
ENF. DULCE FERREIRA
ENF. RUI SILVA
ENF. GLÓRIA FÉLIX

SECRETARIADO:

Cognição®

Rua General Humberto Delgado, nº 30-A, Esc.4
Torre da Marinha | 2840-436 SEIXAL
Tel. 210 997 224
E-mail: raquel.chaves@cognicao.pt

JORNADAS DE CUIDADOS RESPIRATÓRIOS EM ENFERMAGEM

GESTÃO DA DOENÇA RESPIRATÓRIA:
EVIDÊNCIAS E RECOMENDAÇÕES

AUDITÓRIO DO ALTO DOS MOINHOS
LISBOA | 1-2 ABRIL 2016

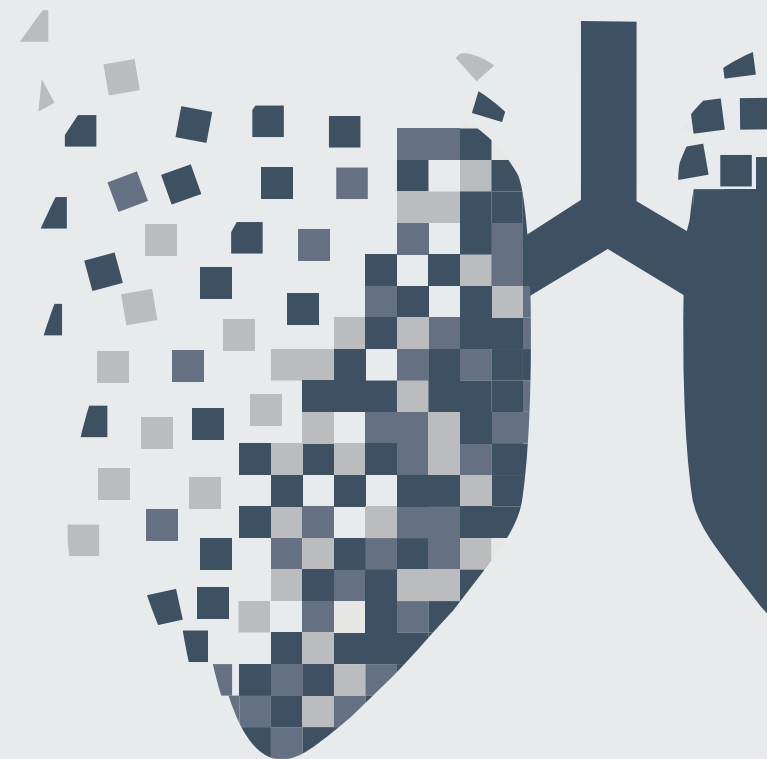

PROGRAMA PROVISÓRIO

08:00 H Abertura do Secretariado

08:30 H COMUNICAÇÕES ORAIS

09:30 H CONFERÊNCIA

A REALIDADE EM PORTUGAL DAS DOENÇAS RESPIRATÓRIAS: PRESENTE E FUTURO*Moderador:* Dr. Telles de Araújo Presidente da Fundação Portuguesa do Pulmão, Presidente do Observatório Nacional das Doenças Respiratórias

Prof. Doutora Cristina Bárbara Diretora do Serviço de Pneumologia II CHLN, Coordenadora do Programa Nacional de Doenças Respiratórias

10:00 H MESA 1

GESTÃO DA DPOC: DA FISIOPATOLOGIA À TERAPÊUTICA FARMACOLÓGICA*Moderadora:* Prof. Doutora Paula Pinto Pneumologista e Coordenadora da Unidade de Sono e Ventilação não Invasiva do Serviço de Pneumologia do CHLN**DPOC: Gold 2015**

Dra. Inês Gonçalves Pneumologista do Hospital Santa Marta, CHLC

Nutrição e DPOC

Dra. Cláudia Minderico Investigadora do CIPER - FMH, UL

Papel do Enfermeiro de Reabilitação na Gestão da Doença no Ambulatório

Enf. Luís Gaspar Enfermeiro Especialista em Enfermagem de Reabilitação - Unidade de Exploração Funcional e Reabilitação Respiratória, CH S. João

11:00 H SIMPÓSIO

TERAPÊUTICA NA DPOC?

11:30 H COFFEE-BREAK VISITA AOS POSTERES

11:45 H CONFERÊNCIA

REABILITAÇÃO RESPIRATÓRIA: O OUTRO LADO DO TRATAMENTO DA DPOC*Moderadora:* Dra. Fátima Rodrigues Pneumologista do CHLN - Coordenadora da Unidade de Reabilitação Respiratória do Serviço de Pneumologia do CHLN**DPOC e Reabilitação Respiratória**

Dra. Inês Faria Assistente Hospitalar Graduada de Pneumologia, Unidade de Insuficientes Respiratórios do Serviço de Pneumologia do CHLN

Acompanhamento do Doente nos Cuidados de Saúde Primários

Dr. Rui Costa Coordenador do Grupo de Estudos de Doenças Respiratórias da Associação Portuguesa de Medicina Geral e Familiar

Reabilitação Respiratória no Serviço de Pneumologia: Papel do Enfermeiro de Reabilitação

Enf. Dulce Ferreira Enfermeira Especialista de Reabilitação, CHLC

12:45 H SIMPÓSIO

CUIDADOS RESPIRATÓRIOS DOMICILIÁRIOS: ESTADO DA ARTE EM PORTUGAL *a confirmar*

13:30 H Almoço

14:30 H Mesa 2

TERAPÊUTICA INALATÓRIA NAS DOENÇAS RESPIRATÓRIAS CRÓNICAS: TÉCNICA INALATÓRIA, ERROS NA PRÁTICA CLÍNICA*Moderador:* Dr. João Cardoso Hospital Santa Marta, CHLC**Terapêutica Inalatória: Novos Dispositivos Inalatórios e Dificuldades Reais**

Dr. Ramalho de Almeida Especialista em Doenças Respiratórias e Membro ativo do ADMIT (Aerossol Management Improvement Team)

Revisão da Técnica Inalatória na Asma e DPOC - Avaliação da Qualidade

Dr. Eurico A. R. Silva Médico de Família USF João Semana

Terapêutica Inalatória em Pediatria: Recomendações e Boas-Práticas

Prof. Doutora Celeste Barreto Diretora do Serviço de Pediatria HSM, CHLN

Importância da Educação do Doente para o Sucesso da Terapêutica Inalatória

Enf. Glória Félix Enfermeira Especialista de Reabilitação, Porto

16:15 H COFFEE-BREAK

16:30 H MESA 3

CUIDADOS RESPIRATÓRIOS AO DOENTE CRÓNICO*Moderadora:* Enf. Helena Pestana Enfermeira Chefe CHLC colocada na Comissão da Qualidade e Segurança do Doente**Estado de Arte na Asma: Cuidados Respiratórios no Doente Asmático em Ambulatório**

Dra. Paula Leiria Pinto Diretora do Serviço de Imunoalergologia do Hospital de Dona Estefânia, CHLC. Assistente Convidada de Pediatria da Nova Medical School da Universidade Nova de Lisboa

Cuidados Respiratórios de Enfermagem de Reabilitação: Acompanhamento do Doente Crónico em Cuidados de Saúde Primários

Enf. Rui Silva Enfermeiro Especialista de Reabilitação UCC Ermesinde

VNI no Doente com Patologia Neuromuscular

Enf. Nelson Nabais Linde Saúde

17:15 H SIMPÓSIO LINDE

REABILITAÇÃO RESPIRATÓRIA - ABORDAGEM INTERDISCIPLINAR

Fisiatra Anabela Pinto Diretora Clínica do AIR Care Centre - Reabilitação Respiratória, Linde Saúde

Fisioterapeuta Paulo Abreu Clinical Development Manager do AIR Care Centre - Reabilitação Respiratória, Linde Saúde

Psicóloga Lourdes Borges Psicóloga Clínica do AIR Care Centre - Reabilitação Respiratória, Linde Saúde *a confirmar*

Enf. Ana Cunha AIR Care Centre - Reabilitação Respiratória, Linde Saúde

WORKSHOP'S
TÉORICOS / PRÁTICOS | 09:00 H > 13:00 H

SALA 1

DISPOSITIVOS INALATÓRIOS*Formadores:* a definir

09:00 H Componente teórica

11:00 H *Coffee break*

11:15 H Demonstração e treino prático

SALA 2

TÉCNICAS DE TOSSE ASSISTIDA*Formadores:* a definir

09:00 H Componente teórica

11:00 H *Coffee break*

11:15 H Demonstração e treino prático

SALA 3

VNI DO HOSPITAL PARA O DOMICÍLIO

LINDE

Formadores: a definir

09:00 H Componente teórica

11:00 H *Coffee break*

11:15 H Demonstração e treino prático